

**COMUNITÀ MONTANA VALLE BREMBANA**  
**PROVINCIA DI BERGAMO**

**PIANO DI ASSESTAMENTO  
 FORESTALE SEMPLIFICATO  
 DEI BENI SILVO-PASTORALI  
 DEL COMUNE DI TALEGGIO**

PERIODO DI VALIDITA' 2016 – 2030



**CARTA ASSESTAMENTALE**

L.R. 31/2008, art. 47 c. 5 – PIANO DI PRIMO IMPIANTO

**LEGENDA**

- N Particelle assestamentali
- Nx Subparticelle assestamentali
- o Localizzazione aree di saggio diametriche (subparticelle 2a, 2r, 2s)

<b>BOSCHI PRODUTTIVI</b>	CEDUO DA SEMPLICE A MATRIGINATO anche conferato	O	
	FUSTAIA a funzione NATURALISTICA	Hn	
	CEDUO a funzione PROTETTIVA	Yp	
	CEDUO a funzione NATURALISTICA	Yn	
<b>BOSCHI PROTETTIVI E NATURALISTICI</b>	CEDUO a funzione NATURALISTICA	Yn	
	CEDUO IN RICOSTITUZIONE	T	
<b>PASCOLI</b>			
<b>INCOLTI STERILI</b>			

- AREE NATURA 2000**
-  SIC IT2060007 "Valle Assinina"
  -  ZPS IT2060401 "Parco Regionale Orobie Bergamasche"

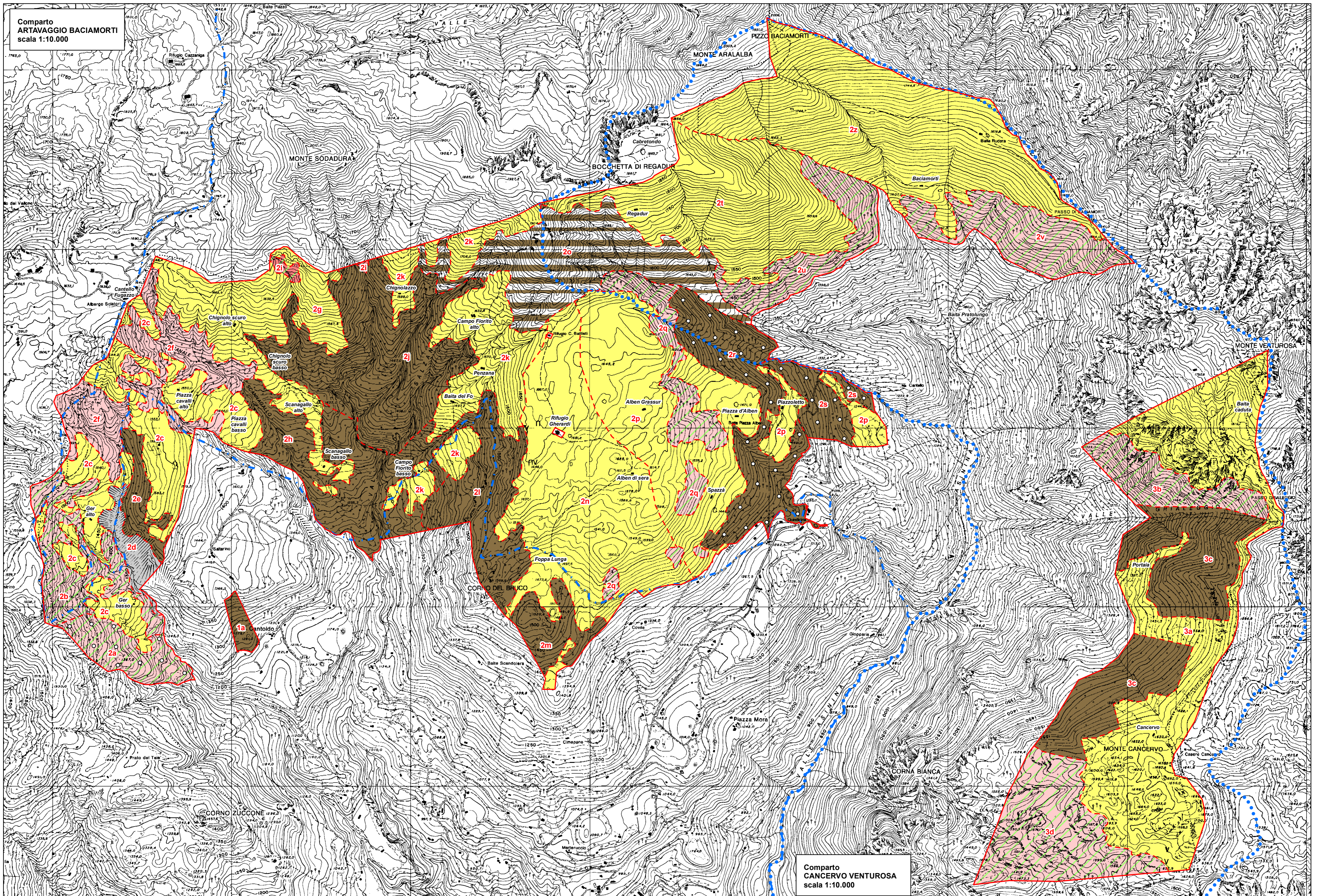
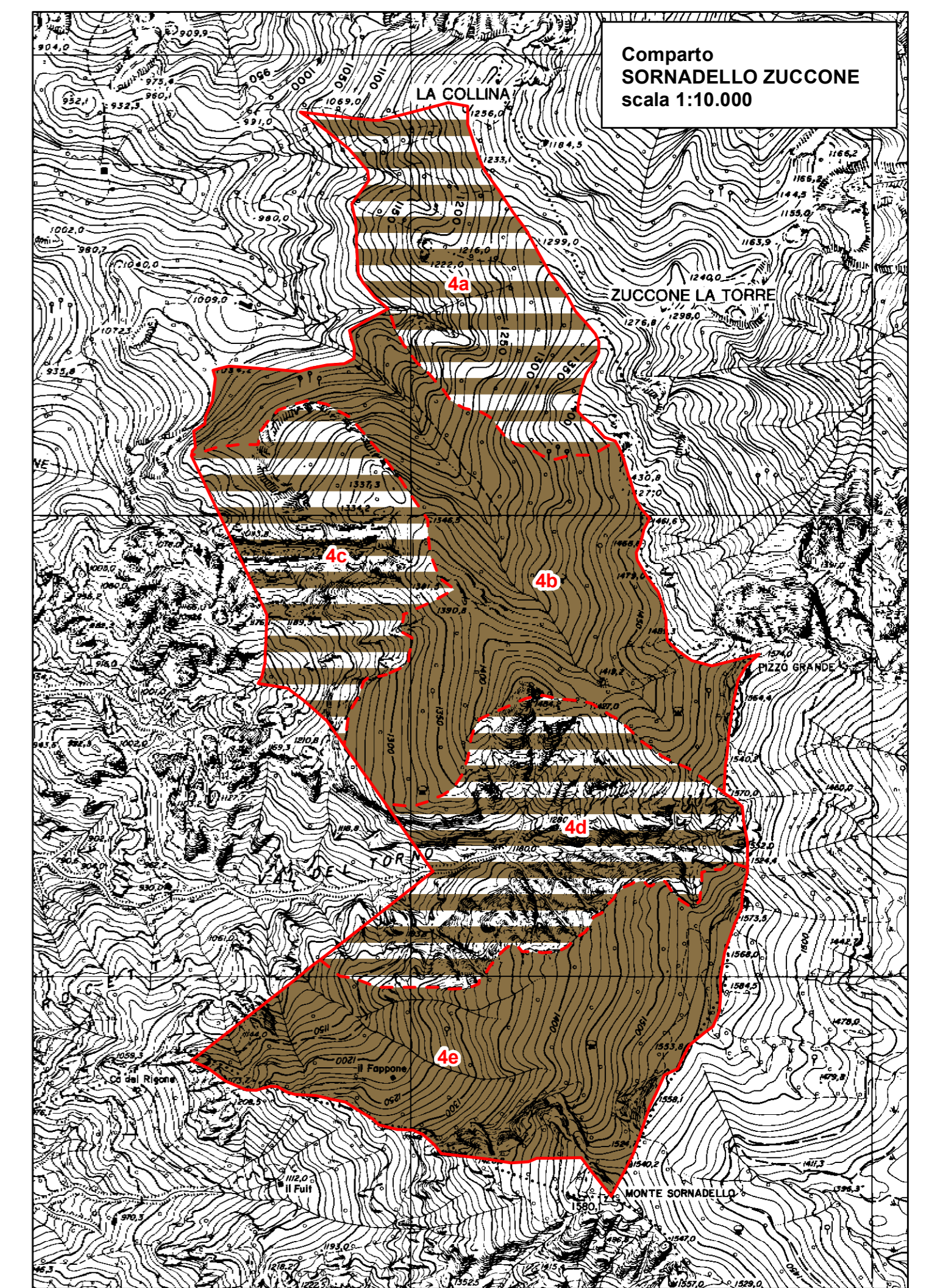

Brembilla, ottobre 2016

Il tecnico incaricato  
 Dott. Agr. Patrizio Mustelli